20 -08- 2026

Stanovisko pracovní skupiny
OŘD při odboru dopravy MMO

SOUHLAS S NAVRŽENÝM
DOPRAVNÍM ZNAČENÍM

Slouží jako podklad
pro stanovení
místní / přechodné úpravy SP

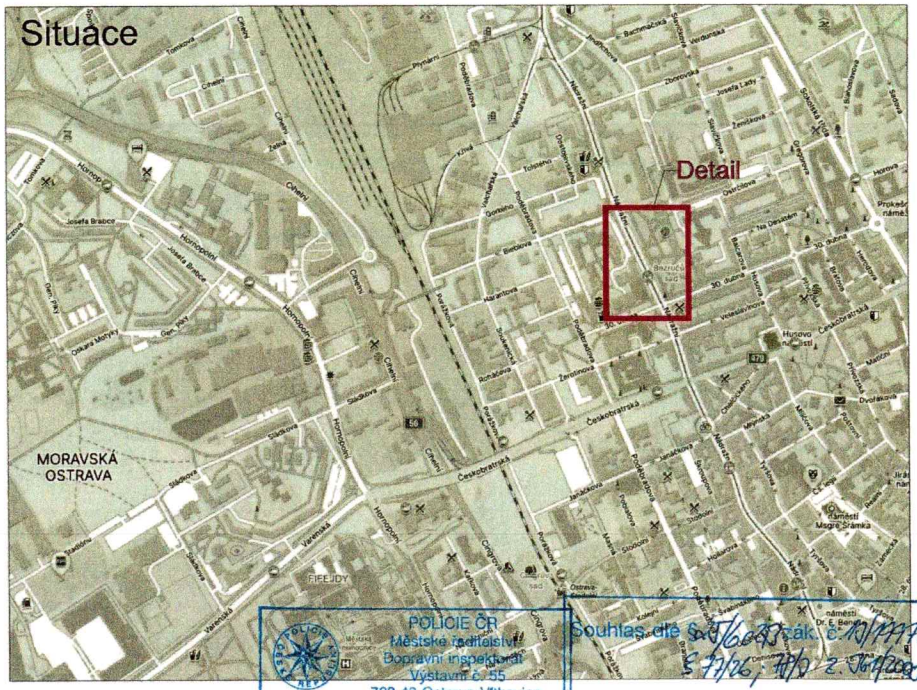

POLICIE ČR
Městské ředitelství
Dopravní inspektorát
Výstavní č. 55
703 49 Ostrava-Vítkovice

Odsouhlaseno dne: 20. 08. 2026
pod č.j.: KORT-J1PS-204/OJ-2026-070706
Vedoucí DI MŘ PČR Ostrava
Platnost omezena:
do: 12/2026 podpis:

por. Mgr. Lubomír Pokorný

Podepsáno por. Mgr. Lubomír Pokorný
DN: cn=por. Mgr. Lubomír Pokorný, c=CZ, o=Krajské ředitelství policie Moravskoslezského kraje se sídlem v Ostravě, ou=Krajské ředitelství policie Moravskoslezského kraje
Datum: 2026.08.20 10:12:08 +02'00'

Souhlas dle §77/6 zák. č. 13/1997 Sb. § 77/2, 77/3 z. 361/2000 Sb.

npor. Bc. Kamil Planka

por. Mgr. L

DI MŘ PČR Ostrava s předloženým návrhem souhlasí, neboť odpovídá obecným požadavkům BESIP.
Stanovisko je platné pro odsouhlasených příloh.

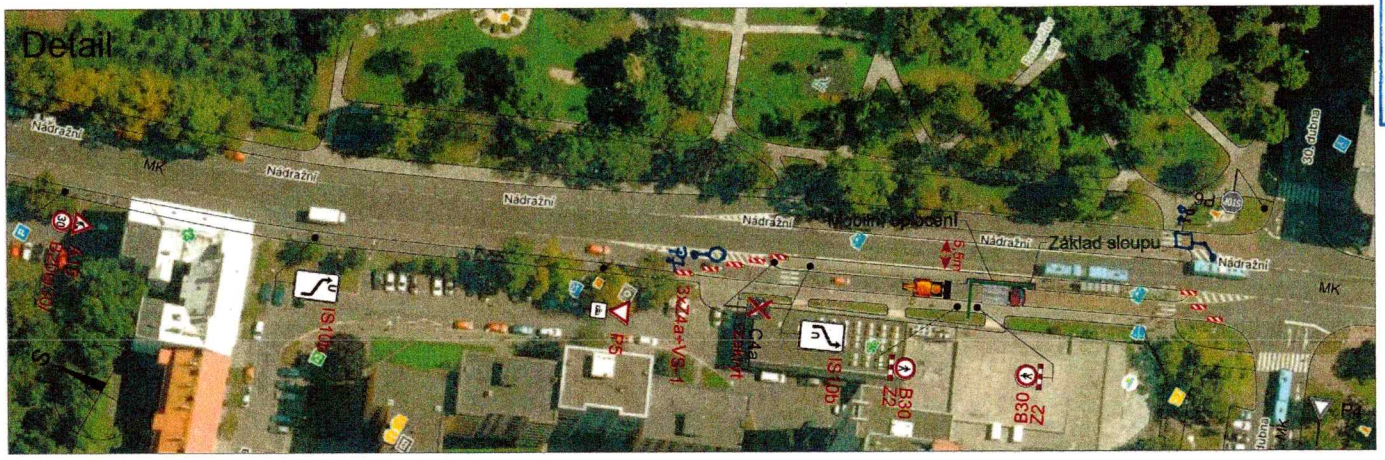

Legenda:

P4 Trvalé dopravní značení

A15 Přechodné dopravní značení

Překop komunikace

Trvalé dopravní značení, které bude v rozporu s přechodným dopravním značením, bude dočasně zneplatněno.

S

Dopravní podniky
Po
702 00 O

pouze vi

Vypracoval: Bc. Martin Bodlák	Datum: 10.7.2026	SEKNE, spol. s r.o. Hamerská 12, 772 00 Olomouc DIČ: CZ62363701 tel./fax: 585 311 867
Název akce: Inteligentní zastávky - II. etapa		
Název objektu: Přechodné dopravní značení	Formát: 2xA4	Č. výkresu: 10 / Č. soupravy:
Příloha: Důl Jindřich		